

PISCINA COMUNALE DI MARANELLO



via Virginia Woolf



0536 940228



segreteria@maranellosport.it

**Vi ricordiamo che le attività
didattiche saranno sospese nelle
seguenti date:**

- dal 01-11-2024 al 02-11-2024
- 08-12-2024
- dal 23-12-2024 al 06-01-2025
- dal 17-04-2025 al 22-04-2025
- dal 25-04-2025 al 26-04-2025
- 01-05-2025
- 02-06-2025

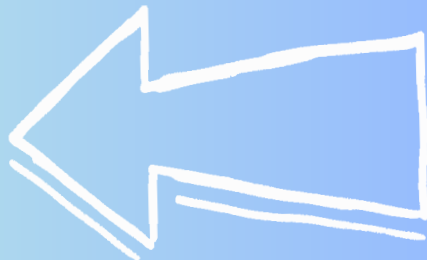

CONTENUTI

02. Segreteria
03. Vasca piccola bisettimanale (3-6 anni)
04. Vasca piccola monosettimanale (3-6 anni)
05. Nuoto ragazzi bisettimanale (6-17 anni)
06. Nuoto ragazzi monosettimanale (6-17 anni)
07. Nuoto adulti (18 anni in poi)
08. Acquaticità
09. Acquagym
10. Nuoto libero

ORARI SEGRETERIA

* le iscrizioni vengono effettuate fino ad 1 ora prima della chiusura

LUNEDI' - MARTEDI' - GIOVEDI'
6.30 - 22.00 *

MERCOLEDI' - VENERDI'
8.00 - 22.00 *

SABATO
8.00 - 19.00 *

DOMENICA
8.00 - 13.00 *



**PORTARE LA
TESSERA SANITARIA**

AGEVOLAZIONI (sconti non cumulabili)

Tre iscrizioni dello stesso nucleo familiare fatte in un'unica soluzione
(1 Genitore + 2 figli minorenni/ 3 figli minorenni):
sconto 10% sui corsi di nuoto bisettimanali e sugli abbonamenti di acquagym

Iscrizione a 5 cicli bimestrali con pagamento in un'unica soluzione:
15% di sconto

SILVER CARD
sconto 10% per tutti gli Over 65 anni

VASCA PICCOLA

(BISETTIMANALE)

LUNEDI' e GIOVEDI'

dalle ore 15:40 alle ore 16:30
dalle ore 16:30 alle ore 17:20
dalle ore 17:20 alle ore 18:10

- 1) dal 16-09 al 31-10 (14 lezioni) ●
- 2) dal 04-11 al 19-12 (14 lezioni) ●
- 3) dal 09-01 al 20-02 (13 lezioni) ♥
- 4) dal 24-02 al 07-04 (13 lezioni) ♥
- 5) dal 10-04 al 05-06 (13 lezioni) ♥

MARTEDI' e VENERDI'

dalle ore 15:50 alle ore 16:40
dalle ore 16:40 alle ore 17:30
dalle ore 17:30 alle ore 18:20
dalle ore 18:20 alle ore 19:10

- 1) dal 17-09 al 29-10 (13 lezioni) ♥
- 2) dal 05-11 al 20-12 (14 lezioni) ●
- 3) dal 07-01 al 21-02 (14 lezioni) ●
- 4) dal 25-02 al 08-04 (13 lezioni) ♥
- 5) dal 11-04 al 06-06 (14 lezioni) ●



La società promuove le ATTIVITÀ
soltanto a favore dei SOCI

QUOTA ASSOCIATIVA

valida un anno

3-17 anni = €10.00

18 anni in poi = € 14.00

OBBLIGATORIO il
CERTIFICATO MEDICO
per partecipare alle attività.

MERCOLEDI' e SABATO

dalle ore 16:40 alle ore 17:30
dalle ore 17:30 alle ore 18:20

- 1) dal 18-09 al 30-10 (13 lezioni) ♥
- 2) dal 06-11 al 21-12 (14 lezioni) ●
- 3) dal 08-01 al 22-02 (14 lezioni) ●
- 4) dal 26-02 al 12-04 (14 lezioni) ●
- 5) dal 16-04 al 07-06 (14 lezioni) ●

VASCA PICCOLA

(MONOSETTIMANALE)

LUNEDÌ

dalle ore 18:10 alle ore 19:00
dalle ore 19:00 alle ore 19:50

- 1) dal 16-09 al 16-12 (14 lezioni) ●
- 2) dal 13-01 al 10-03 (09 lezioni) ©
- 3) dal 17-03 al 26-05 (10 lezioni) Ω

MARTEDÌ

dalle ore 19:10 alle ore 20:00

- 1) dal 17-09 al 17-12 (14 lezioni) ●
- 2) dal 07-01 al 11-03 (10 lezioni) Ω
- 3) dal 18-03 al 03-06 (11 lezioni) ◆

MERCOLEDÌ

dalle ore 15:50 alle ore 16:40
dalle ore 18:20 alle ore 19:10
dalle ore 19:10 alle ore 20:00

- 1) dal 18-09 al 18-12 (14 lezioni) ●
- 2) dal 08-01 al 19-03 (11 lezioni) ◆
- 3) dal 26-03 al 04-06 (11 lezioni) ◆

GIOVEDÌ

dalle ore 18:10 alle ore 19:00
dalle ore 19:00 alle ore 19:50

- 1) dal 19-09 al 19-12 (14 lezioni) ●
- 2) dal 09-01 al 13-03 (10 lezioni) Ω
- 3) dal 20-03 al 05-06 (10 lezioni) Ω

VENERDÌ

dalle ore 19:10 alle ore 20:00

- 1) dal 20-09 al 20-12 (13 lezioni) ▼
- 2) dal 10-01 al 14-03 (10 lezioni) Ω
- 3) dal 21-03 al 06-06 (10 lezioni) Ω

SABATO

dalle ore 09:20 alle ore 10:10
dalle ore 10:10 alle ore 11:00
dalle ore 11:00 alle ore 11:50
dalle ore 15:50 alle ore 16:40
dalle ore 18:20 alle ore 19:10

- 1) dal 21-09 al 21-12 (13 lezioni) ▼
- 2) dal 11-01 al 15-03 (10 lezioni) Ω
- 3) dal 22-03 al 07-06 (10 lezioni) Ω



NUOTO RAGAZZI

(BISETTIMANALE)

LUNEDI' e GIOVEDI'

dalle ore 15:40 alle ore 16:30

dalle ore 16:30 alle ore 17:20

dalle ore 17:20 alle ore 18:10

- 1) dal 16-09 al 31-10 (14 lezioni) ●
- 2) dal 04-11 al 19-12 (14 lezioni) ●
- 3) dal 09-01 al 20-02 (13 lezioni) ▼
- 4) dal 24-02 al 07-04 (13 lezioni) ▼
- 5) dal 10-04 al 05-06 (13 lezioni) ▼

MARTEDI' e VENERDI'

dalle ore 15:50 alle ore 16:40

dalle ore 16:40 alle ore 17:30

dalle ore 17:30 alle ore 18:20

dalle ore 18:20 alle ore 19:10

- 1) dal 17-09 al 29-10 (13 lezioni) ▼
- 2) dal 05-11 al 20-12 (14 lezioni) ●
- 3) dal 07-01 al 21-02 (14 lezioni) ●
- 4) dal 25-02 al 08-04 (13 lezioni) ▼
- 5) dal 11-04 al 06-06 (14 lezioni) ●

MERCOLEDI' e SABATO

dalle ore 16:40 alle ore 17:30

dalle ore 17:30 alle ore 18:20

- 1) dal 18-09 al 30-10 (13 lezioni) ▼
- 2) dal 06-11 al 21-12 (14 lezioni) ●
- 3) dal 08-01 al 22-02 (14 lezioni) ●
- 4) dal 26-02 al 12-04 (14 lezioni) ●
- 5) dal 16-04 al 07-06 (14 lezioni) ●

La società promuove le ATTIVITÀ
soltanto a favore dei SOCI

QUOTA ASSOCIATIVA

valida un anno

3-17 anni = €10.00

18 anni in poi = € 14.00

OBBLIGATORIO il
CERTIFICATO MEDICO

per partecipare alle attività.



NUOTO RAGAZZI

(MONOSETTIMANALE)

MARTEDI'

dalle ore 19:10 alle ore 20:00

- 1) dal 17-09 al 17-12 (14 lezioni) ●
- 2) dal 07-01 al 11-03 (10 lezioni) Ω
- 3) dal 18-03 al 03-06 (11 lezioni) ◆

MERCOLEDI'

dalle ore 15:00 alle ore 15:50
dalle ore 15:50 alle ore 16:40

- 1) dal 18-09 al 18-12 (14 lezioni) ●
- 2) dal 08-01 al 19-03 (11 lezioni) ◆
- 3) dal 26-03 al 04-06 (11 lezioni) ◆

VENERDI'

dalle ore 19:10 alle ore 20:00

- 1) dal 20-09 al 20-12 (13 lezioni) ♥
- 2) dal 10-01 al 14-03 (10 lezioni) Ω
- 3) dal 21-03 al 06-06 (10 lezioni) Ω

SABATO

dalle ore 09:20 alle ore 10:10
dalle ore 10:10 alle ore 11:00
dalle ore 11:00 alle ore 11:50
dalle ore 15:50 alle ore 16:40
dalle ore 18:20 alle ore 19:10

- 1) dal 21-09 al 21-12 (13 lezioni) ♥
- 2) dal 11-01 al 15-03 (10 lezioni) Ω
- 3) dal 22-03 al 07-06 (10 lezioni) Ω



NUOTO ADULTI

LUNEDI' e GIOVEDI'

dalle ore 14:50 alle ore 15:40

- 1) dal 16-09 al 31-10 (14 lezioni) ●
- 2) dal 04-11 al 19-12 (14 lezioni) ●
- 3) dal 09-01 al 20-02 (13 lezioni) ♥
- 4) dal 24-02 al 07-04 (13 lezioni) ♥
- 5) dal 10-04 al 05-06 (13 lezioni) ♥

MARTEDI' e VENERDI'

dalle ore 16:40 alle ore 17:30

- 1) dal 17-09 al 29-10 (13 lezioni) ♥
- 2) dal 05-11 al 20-12 (14 lezioni) ●
- 3) dal 07-01 al 21-02 (14 lezioni) ●
- 4) dal 25-02 al 08-04 (13 lezioni) ♥
- 5) dal 11-04 al 06-06 (14 lezioni) ●

MARTEDI' e GIOVEDI'

dalle ore 09:20 alle ore 10:10
dalle ore 10:10 alle ore 11:00
dalle ore 11:00 alle ore 11:50
dalle ore 20:10 alle ore 21:00
dalle ore 21:00 alle ore 21:50

- 1) dal 17-09 al 31-10 (14 lezioni) ●
- 2) dal 05-11 al 19-12 (14 lezioni) ●
- 3) dal 07-01 al 20-02 (14 lezioni) ●
- 4) dal 25-02 al 08-04 (13 lezioni) ♥
- 5) dal 10-04 al 05-06 (14 lezioni) ●

MERCOLEDI' e SABATO

dalle ore 16:40 alle ore 17:30

- 1) dal 18-09 al 30-10 (13 lezioni) ♥
- 2) dal 06-11 al 21-12 (14 lezioni) ●
- 3) dal 08-01 al 22-02 (14 lezioni) ●
- 4) dal 26-02 al 12-04 (14 lezioni) ●
- 5) dal 16-04 al 07-06 (14 lezioni) ●



ACQUATICITA'

0-3 ANNI

SABATO

dalle ore 08:50 alle ore 09:30

dalle ore 09:30 alle ore 10:10

dalle ore 10:10 alle ore 10:50

- 1) dal 21-09 al 21-12 (13 lezioni) ▼
- 2) dal 11-01 al 15-03 (10 lezioni) Ω
- 3) dal 22-03 al 07-06 (10 lezioni) Ω

CON GENITORE IN ACQUA





ACQUAGYM

LUNEDI'	MARTEDI'	MERCOLEDI'	GIOVEDI'	VENERDI'	SABATO	DOMENICA
	7.10 GYM		7.10 GYM			
			8.30 GYM			
9.20 ACQUA GYM DOLCE		9.20 ACQUA GYM DOLCE		9.20 ACQUA GYM DOLCE		9.30 GYM
10.10 GYM	10.30 GYM	10.10 GYM	10.30 GYM	10.10 GYM		
11.00 GYM	11.20 GYM	11.00 GYM	11.20 GYM		11.00 GYM	
					11.50 GYM	
13.00 GYM	12.50 GYM	13.00 GYM	13.30 GYM	12.50 GYM		
14.50 GYM			14.50 GYM	14.50 GYM		
15.40 GYM			15.40 GYM			
18.10 GYM		18.20 GYM		18.20 GYM		
19.00 GYM		19.10 GYM		19.10 GYM		
	20.10 GYM		20.10 GYM			
	21.00 GYM		21.00 GYM			

Abbonamenti:

TERMINE UTILIZZO DI
TUTTI GLI ABBONAMENTI
31 LUGLIO 2025

MENSILE (30 gg)
BIMESTRALE (60 gg)
TRIMESTRALE (90 gg)
ANNUALE
10 INGRESSI
SILVER CARD

sconto 10% per tutti gli OVER 65 ANNI



NUOTO LIBERO

LUNEDI'

dalle 6.30 alle 22.00 *

MARTEDI'

dalle 6.30 alle 22.00 *

MERCOLEDI'

dalle 8.00 alle 22.00 *

GIOVEDI'

dalle 6.30 alle 22.00 *

VENERDI'

dalle 8.00 alle 22.00 *

SABATO

dalle 8.00 alle 19.00 *

DOMENICA

dalle 8.00 alle 13.00 *

*** l'ultimo accesso è consentito fino a 30 minuti prima della chiusura**

Ingresso adulti

Ingresso ragazzi

Abbonamento 10 ingressi adulti

Abbonamento 10 ingressi ragazzi

Abbonamento mensile (30 gg) adulti

Abbonamento mensile (30 gg) ragazzi

Abbonamento bimestrale (60 gg) adulti

Abbonamento trimestrale (90 gg) adulti

Abbonamento annuale (12 mesi) adulti

SILVER CARD sconto 10% per tutti gli OVER 65 ANNI

(valido solo per gli abbonamenti)

CERTIFICATO MEDICO

Tutti gli iscritti dovranno essere in regola, al momento dell'iscrizione, (pena esclusione dai corsi) con la certificazione medica d'idoneità generica per attività non agonistica, valida un anno, rilasciata dal medico di famiglia. esclusi i corsi di acquaticità.

RITIRO DAL CORSO

Il rimborso della quota d'iscrizione, in caso di ritiro dal corso (escluso € 5,00 per spese di segreteria), è possibile SOLO prima dell'inizio del corso e SOLAMENTE in caso di eventuale sostituzione.

IN NESSUN CASO SARANNO RECUPERATE LEZIONI PERSE PER MOTIVI PERSONALI.

N.B. Se il corso non raggiunge il numero minimo di partecipanti verrà sospeso e le eventuali quote già versate verranno rimborsate.

ACCESSO AL PIANO VASCA

Gli ISCRITTI ai corsi potranno accedere alla vasca se muniti di ciabatte, costume e cuffia da piscina.

Gli ACCOMPAGNATORI potranno accedere al piano vasca, muniti di ciabatte solo per la consegna.

E' OBBLIGATORIO FARE LA DOCCIA prima di entrare in acqua.

Per informazioni e chiarimenti rivolgersi **ESCLUSIVAMENTE AL CORDINATORE DEI CORSI.**

PROVA PRELIMINARE

Alla frequenza della prima lezione è prevista una prova preliminare con lo scopo di riunire gli iscritti in gruppi omogenei per età, caratteristiche fisiche e tecniche affinché l'insegnamento possa essere più proficuo.

ACCESSO AGLI SPOGLIATOI

E' proibito accedere alla zona docce con le scarpe.

E' consentito l'accesso solamente 10 minuti prima dell'inizio della lezione.

La Società non risponde del furto di oggetti, denaro o vestiario.

Per una maggiore funzionalità dell'impianto invitiamo gli utenti a seguire le norme igieniche e civiche proposte.

SESSIONE DI BREVETTO

Nei corsi per ragazzi dai 6 ai 17 anni, nell'arco dell'ultima settimana di ciascun periodo, avrà luogo una "SESSIONE DI BREVETTO" per il rilascio dei brevetti della Scuola Nuoto Federale della Polisportiva Maranello.